



DIREITO ANTIDISCRIMINATÓRIO

FADEG
DIREITO, EDUCAÇÃO & GESTÃO
meuCurso

✓
390
HORAS

✓
6 A 12
MESES

✓
4
MÓDULOS

✓
40
CASOS PRÁTICOS

✓
98,3%
DE APROVAÇÃO DOS
ALUNOS

A Pós-Graduação em Direitos Antidiscriminatórios tem por objetivo fornecer subsídios teóricos e desenvolver as habilidades necessárias à atuação prática na defesa dos Direitos dos grupos socialmente marginalizados na sociedade brasileira e global. O curso pretende familiarizar a aluna, aluno ou alune com o contexto histórico de discriminação, as diferentes roupagens jurídicas e institucionais da segregação desses grupos, assim como tratar dos meios de atuação prática na defesa de direitos dessas populações.



Módulos

Desconstruindo a meritocracia

- Fundamentos Históricos e Filosóficos dos Direitos Humanos
- Democracia Participativa
- Etnocídio e genocídio das populações vulneráveis
- Convenção interamericana contra o racismo e outras formas de intolerância
- Privilégios Brancos no Mercado de Trabalho
- Necropolítica, Ecocídio

História e perfis da luta antirracista

- Intolerância e Feminismo Indígena
- Terra e Ancestralidade - Da Geografia para o Direito
- Racismo Ambiental
- A violência contra a População negra no Brasil
- Racismo e Ações Afirmativas
- Racismo Estrutural - Colorismo e Pigmentocracia

Concepções de gênero e sexualidade

- Feminismo
- Inclusão não é favor nem bondade - A pessoa com deficiência e suas intersecções: a relação com a pobreza; a dupla vulnerabilidade de mulheres, crianças, dos negros e da pessoa com deficiência LGBTQIA+
- A luta das pessoas com deficiência, seu histórico milenar

Lançando luz as populações invisíveis

- Vidas Imigrantes e Refugiadas
- Discriminação e invisibilidade Algoritmica
- Tinha uma pedra no meio do caminho - Invisíveis em situação de rua
- Direito no Cárcere
- Seletividade e discriminação no sistema de justiça criminal
- Direito achado na Periferia



Diferenciais

- Faça a sua Pós de 6 a 12 meses
- Assista às aulas no seu tempo!
- Foco na prática profissional
- Análise de casos práticos
- Artigo científico opcional
- Chats com a coordenação
- Aplicativo (assista às aulas off line)
- Materiais pré-aula em PDF
- Estudos complementares
- Professores renomados
- Certificação em até 60 dias



**FADEG - Faculdade de Direito,
Educação e Gestão**

Credenciada por intermédio da Portaria n.º 1.382 de
14/07/2023, publicada no DOU em 17/07/2023.

Importante: módulos e corpo docente sujeitos a alterações.
As regras relativas à certificação, prazos e procedimentos estão discriminadas no Manual do Aluno. A conclusão e certificação do curso dependerá do cumprimento dos requisitos do programa.

ESTUDE COM GRANDES NOMES



Ana Paula Delgado

Doutorado em Direito pela Universidade Estácio de Sá, Brasil (2016). Diretora de Departamento do Tribunal de Justiça do Estado do Rio de Janeiro, Brasil.



Avelin Buniacá Kambiwá

Doutorado em Formação e especialização Brasileira e Internacional de capelania pela Faculdade Febraica, Brasil(2022) Conselheira, Pesquisadora do Instituto Imersão Latina, Brasil.



Juliana Izar

Doutorado em Direito pela Pontifícia Universidade Católica de São Paulo, Brasil (2015). Parcial do Izar Segalla Advocacia e Consultoria, Brasil.



Padre Júlio Lancellotti

Padre Júlio Renato Lancellotti é um pedagogo e presbítero católico brasileiro. Exerce a função de pároco da paróquia de São Miguel Arcanjo no bairro da Mooca, na cidade de São Paulo.



Lucinéia Rosa dos Santos

Doutorado em Direito pela Pontifícia Universidade Católica de São Paulo, Brasil(2019). Professor Assistente Mestre da Pontifícia Universidade Católica de São Paulo, Brasil.



Mariana Serrano

Mestrado em Direito pela Pontifícia Universidade Católica de São Paulo, Brasil (2016). Advogada Sócia e Fundadora do Claro e Serrano Advocacia, Brasil.



Martha Guaraná

Doutora em Direito pela Universidade Católica de Pernambuco (2020). Possui Mestrado em Direito Penal e Processual Penal pela Universidade Federal de Pernambuco.



Ricardo Tadeu Marques

Doutorado em Direito pela Universidade Federal do Paraná. Desembargador do Trabalho no Tribunal Regional do Trabalho da 4ª Região (Paraná).



Ruth Manus

Mestrado em Direito pela Pontifícia Universidade Católica de São Paulo, Brasil (2014). Sócia do Manus Advogados, Brasil.

*Dentre outros grandes nomes



BIBLIOTECA

Em cada aula, acesse a legislação, jurisprudência e glossário vinculados



ROTA DE ESTUDOS, OU SUMÁRIO

Estude como preferir! Na área do aluno você escolhe como organizar seu conteúdo!



FERRAMENTAS INCRÍVEIS

Acelerador de vídeos, recalcular a rota, certificado

CONHEÇA O CURSO

Venha conhecer a Rota Degustação e navegue pela plataforma exclusiva do MeuCurso, além de poder assistir à aula inaugural deste curso!



ACESSE PELO QR CODE

INFORMAÇÕES IMPORTANTES



Plataforma BIPE - Área do Aluno

Efetivada a pré-matrícula, o aluno terá acesso à Área do Aluno: aluno.meucurso.com.br

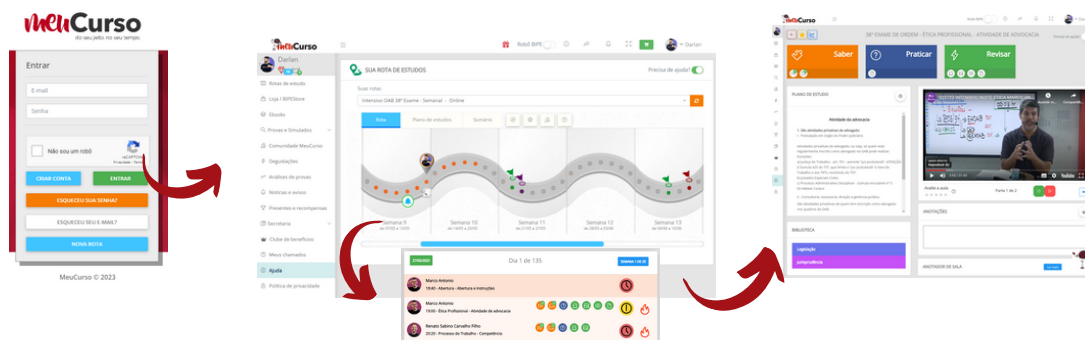

Efetivação da matrícula

1. Efetivada a pré-matrícula no site, o aluno terá acesso à Área do Aluno aluno.meucurso.com.br
2. O acesso é pelo prazo do curso/rota.
3. A matrícula ficará condicionada ao pagamento da primeira parcela e a entrega dos documentos.
4. A entrega dos documentos será realizada na forma digital, por meio do link específico na área do aluno, no prazo de 15 dias..
5. Sobre a efetivação da matricula, consulte mais informações no Manual do Aluno.



Conteúdo, aulas, atividades e conclusão do curso

1. O curso poderá ser realizado no período de 6 a 12 meses.
2. O curso de Pós-graduação (EAD) é composto por videoaulas, e-books, discussão de casos práticos, materiais complementares de leitura, fóruns, plantões especiais ou outros objetos pedagógicos que venham a fazer parte do programa, especialmente para a composição da carga horária integral do curso.
3. O programa também poderá dispor de atividades (facultativas ou obrigatórias) e avaliação final ou por módulo.
4. O aluno poderá optar pela realização do trabalho de conclusão de curso (artigo científico), na forma do regimento da instituição. Em caso de aprovação, o título do trabalho constará na certificação.
5. O corpo docente e o calendário/cronograma poderão sofrer alteração.



Certificação

1. O curso de especialização faz parte do programa de Pós-graduação da FADEG - Faculdade de Direito, Educação e Gestão, credenciada por intermédio da Portaria n.º 1.382 de 14/07/2023, publicada no DOU em 17/07/2023.
2. Ao final do curso, atendidos todos os requisitos do programa acadêmico, o aluno receberá o certificado de especialista na área tema do curso de pós-graduação (lato sensu).
3. Concluídas as atividades acadêmicas e apurada a aptidão final do aluno (aprovação), o certificado será emitido, na modalidade digital, dentro do prazo de 60 dias.
4. O aluno se responsabiliza pela atualização e cadastro completo dos dados necessários para a certificação.
5. A primeira via do certificado será expedida de forma gratuita e digital. Havendo requerimento para novas expedições ou a forma física, poderá haver a cobrança de taxa específica, conforme as políticas institucionais para a expedição de documentos.



Política de pagamento e contratação

1. O contrato de prestação de serviço está registrado no 5.º Oficial de Registro de Títulos e Documentos Civil de Pessoa Jurídica da Comarca de São Paulo.
2. Ao efetivar a matrícula, o aluno aceita e adere ao contrato, aos termos de uso da Plataforma BIPE e políticas acadêmicas previstas no Manual do Aluno e Descritivo do Curso.
3. A rota de estudo poderá ser composta pelo curso (aulas e serviços de apoio ao aluno) e/ou por e-book ou livro digital, ou mesmo livros impressos (conforme descrição do serviço/produto) de cada contratação.
4. A emissão da nota fiscal relativa ao curso poderá observar o tempo de prestação de serviço (período de acesso/tempo de curso).
5. Havendo a aquisição de livros (físicos ou digitais), o faturamento (emissão da nota) será realizado em uma única vez.
6. As regras relativas às políticas de cancelamento, trancamento, desistência ou migração de turmas estão disponíveis no contrato de prestação de serviços, o Manual do Aluno (meucurso.com.br/contratopos).

PRINCIPAIS DÚVIDAS

1 Posso assistir às aulas em qualquer horário?

Sim! A aula permanece disponível na área do aluno para que possa ser assistida em qualquer horário/dia durante o tempo do curso.

2 Qual o tempo que eu tenho para concluir o curso de Pós-graduação?

O aluno poderá realizar o curso no período de 6 a 12 meses.

Para concluir o curso em 6 meses, o aluno terá que assistir a, no mínimo, dois encontros semanais, além de realizar as atividades.

Se o aluno optar por assistir a um encontro semanal, o tempo de conclusão do curso poderá ser de até 12 meses.

3 O curso de Pós-graduação é considerado como atividade jurídica em concurso público?

A contagem do curso de Pós-Graduação Lato Sensu como atividade jurídica dependerá da normatização de cada carreira profissional.

Na Resolução 75/2009 o Conselho Nacional de Justiça considera que o Curso de Pós-Graduação Lato Sensu será considerado como título no processo seletivo, desde que possua carga mínima de 360 (trezentos e sessenta) horas e que tenha considerado monografia de final de curso, computando 0,5 pontos (art. 67, VI, c). Já para o Conselho Nacional do Ministério Público, nos termos da Resolução 40/2009, o curso de Pós-Graduação Lato Sensu será considerado atividade jurídica, valendo um ano no cômputo total, desde que tenha, no mínimo, um ano de duração e 360 (trezentos e sessenta) horas de carga horária.

4 É possível tirar dúvidas?

Sim! A Plataforma MeuCurso possui uma ferramenta para a remessa de dúvidas sobre os temas das aulas.

Na própria unidade de ensino, clique no BIPE (robozinho no canto direito da tela, e mande a sua pergunta). As dúvidas são respondidas pelo corpo docente e de tutores.

5 Quem pode fazer a Pós?

Por se tratar de um curso de Pós-graduação, apenas bacharéis poderão ingressar no curso. São admitidos certificados de graduação de qualquer área de formação.

Havendo a pendência da expedição do diploma, a matrícula poderá ser realizada com a certificação da colação de grau.

5 Quais os documentos necessários para a matrícula?

Após a realização da matrícula pelo site, pela área do aluno, deverá ser realizada a remessa (por meio digital), dos seguintes documentos:

- a) cópia autenticada ou validada digitalmente do diploma de graduação ou da Declaração de conclusão de curso superior, desde que haja a indicação da data da colação de grau, devendo, neste caso, entregar a cópia do diploma no prazo de até 3 (três) meses, a contar do primeiro dia do semestre letivo;
- b) cópia autenticada ou validada digitalmente do histórico escolar;
- c) cópia autenticada ou validada digitalmente da certidão de nascimento ou casamento;
- d) cópia autenticada ou validada digitalmente do documento de identidade com foto;
- e) comprovante de inscrição do CPF;
- f) cópia de comprovante de residência (conta de consumo ou cartão de crédito);
- g) cópia do requerimento de matrícula.