

Pós-Graduação
Direito de
FAMÍLIA
e sucessões



GUIA DA PÓS

Coord. Conrado Paulino



CONHEÇA O CURSO



Sobre o curso

de 6 a 12 MESES

O curso de Pós-Graduação em Direito de Família e Sucessões tem como objetivo capacitar os profissionais do Direito para atuar de maneira especializada na resolução de conflitos familiares e sucessórios, abordando os principais aspectos teóricos e práticos dessas áreas. O programa explora os fundamentos do Direito de Família, com temas como casamento, união estável, regime de bens, separação, divórcio, guarda, alimentos e direito das crianças e adolescentes. No campo sucessório, são estudadas as normas que regulam a sucessão legítima e testamentária, inventário, partilha, testamento, doações e planejamento sucessório. Além disso, o curso discute as mudanças trazidas pela jurisprudência e os novos arranjos familiares, como famílias homoafetivas e multiparentais, bem como questões relacionadas à alienação parental e à violência doméstica. A metodologia inclui aulas expositivas, análise de casos concretos, elaboração de peças processuais, como ações de alimentos, interdições e testamentos, e simulações de mediações e audiências. O curso oferece uma formação prática e teórica completa, proporcionando ao aluno habilidades para lidar com a sensibilidade e complexidade dos conflitos familiares e sucessórios, capacitando-o a atuar com segurança na defesa dos direitos dos membros da família e na gestão eficiente do patrimônio. Destinado a advogados, juízes, promotores e demais profissionais da área jurídica, o curso prepara o aluno para enfrentar os desafios contemporâneos do Direito de Família e Sucessões, promovendo uma atuação ética e estratégica que considere a proteção das relações familiares e a garantia de uma sucessão justa e equilibrada.

MÓDULO 1

- Direitos das crianças e dos adolescentes
- Serviço Social
- Direito digital
- Direito internacional

MÓDULO 2

- Guarda e direito de convivência
- Alienação parental
- Prática de inventário e partilha
- Mediação familiar e sucessória

MÓDULO 3

- Casamento
- Uniões convivenciais
- Regime de bens
- Análise prática - Regime de bens

MÓDULO 4

- Sucessão em geral
- Sucessão dos descendentes
- Doação
- Sucessão dos ascendentes e dos colaterais





de 6 a 12 MESES

Estude com GRANDES NOMES



Danielle Espezim

Doutora e Mestre em Direito da Universidade Federal de Santa Catarina. Formadora/educadora independente, desde 2003, em Direitos e Garantias Fundamentais, atuando principalmente nos seguintes temas: direito da criança e do adolescente, direitos fundamentais, Conselhos Tutelares e de Direitos, adolescente em conflito com a Lei e Proteção Integral de crianças e adolescentes.

@despezim



Cíntia Burille

Advogada. Mestra em Direito (FMP/RS). Especialista em Direito de Família e Sucessões (FMP/RS). Especialista em Direito Civil e Processual Civil (Uniritter). Membro da Comissão Nacional Família e Tecnologia do IBDIFAM.

@cintiaburille



Tatiana Squeff

Mestre em Direito Público pela Universidade do Vale do Rio dos Sinos, UNISINOS/RS, com período de estudos junto a University of Toronto - Canadá. Pós-graduada em Direitos Humanos pela Universidade de Coimbra - Portugal, em Relações Internacionais Contemporâneas pela UFRGS, em Direito Internacional Público, Privado e da Integração Regional pela UFRGS e em Língua Inglesa pela Universidade La Salle, Unilasalle/RS.

@tatiana_csqueff

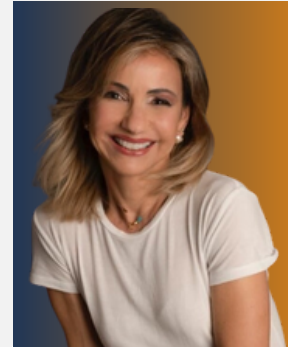

Glícia Brazil

Psicóloga do Tribunal de Justiça do Estado do Rio de Janeiro. Bacharel em Direito. Membro Permanente do Fórum de D. de Família e Sucessões da Escola de Magistratura do Estado do RJ. Membro e Conferencista do Instituto Brasileiro de Direito de Família-IBDFAM. Autora de artigos relacionados à interface Direito-Psicologia.

@gliciabrazil



Cristiane Pan Nys

Psicóloga, especialista em Psicologia Clínica, Terapia Familiar Sistêmica e relação pais bebês. Master em Novas Constelações Familiares, pelo Instituto Brigitte Champetier de Ribes, é coautora e consteladora do Projeto Justiça Sistêmica, pioneiro na aplicação das constelações familiares no Rio Grande do Sul.

@cristianepannys



José Carlos Teixeira

Desembargador aposentado TJRS. Mestrado em Pós-Graduação em Direito pela Pontifícia Universidade Católica do Rio Grande do Sul. Atualmente é professor da Universidade da Região de Campanha, professor da Escola de Magistratura do Rio Grande do Sul.

@jucagiorgis



Giselle Groeninga

Possui graduação em Psicologia pela Pontifícia Universidade Católica de São Paulo, mestrado em Direito Civil pela Universidade de São Paulo, doutorado em Direito pela Universidade de São Paulo, especialização em Psicanálise pelo Instituto Sedes Sapientiae e Sociedade Brasileira de Psicanálise de São Paulo - SBPSP.

@gisellegroeninga



Simone Tassinari

Professora de Direito Civil da Universidade Federal do Rio Grande do Sul - UFRGS - graduação e PPGD - mestrado e doutorado. Doutora, Mestre em Direito pela Pontifícia Universidade Católica de Porto Alegre/RS (2011). Autora de artigos, capítulo de livros e obra na área do Direito Civil.

@simonetassinariCardoso



MÓDULO



Olhares Interdisciplinares

- Introdução ao direito de família contemporâneo
- Princípios norteadores do direito de família
- Pluralismo das entidades familiares
- Filiação Regime de bens

CONHEÇA!



MÓDULO

2

Família

- Sucessão – Herança, diretiva antecipada
- Aceitação, renúncia, exclusão de herdeiro, deserdação
- Sucessão dos descendentes
- Doação: suas consequências na sucessão Sucessão dos ascendentes e dos colaterais

CONHEÇA!



MÓDULO

3

Sucessões

- Direitos das crianças e dos adolescentes
- Serviço Social
- Direito cibernético
- Direito internacional
- Estatuto da Pessoa com Deficiência
- Estatuto do idoso
- Psicologia e o direito de família
- Bioética

CONHEÇA!



MÓDULO

4

Prática do Direito de Família

- Guarda e direito de convivência
- Alienação parental
- Prática de inventário e partilha
- Mediação familiar e sucessória
- Impenhorabilidade do bem de família e prisão civil do devedor
- Práticas colaborativas

CONHEÇA!



Efetivada a compra, o aluno terá acesso ao conteúdo na Área do Aluno.

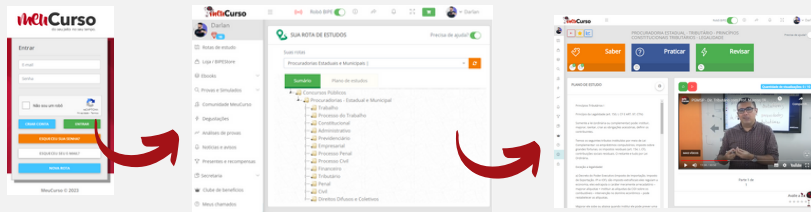

Informações importantes

1. A compra permite ao aluno acessar, pelo período contratado, o conteúdo disponibilizado pelo MeuCurso para a linha específica escolhida.
2. O conteúdo contém aulas, materiais em pdfs (e-books), questões, e-books, e outros materiais pedagógicos, conforme o projeto de estudos do curso ou área selecionada.
3. As aulas são disponibilizadas na forma gravada.
4. As atualizações de conteúdo poderão ocorrer por meio de substituição das aulas, disponibilização de novos materiais ou realização de lives, onde o aluno será informado no BIPE.
5. O acesso ao conteúdo seguirá o período de 6 ou 12 meses, a depender do tempo em que o aluno utilizará o curso.
6. Ao efetivar a matrícula, o aluno aceita e adere ao contrato e aos termos de uso da Plataforma BIPE, sendo de sua inteira responsabilidade o envio dos documentos solicitados.
7. O acesso é individual, pessoal e intransferível. Caso ocorra compartilhamento indevido, o contrato poderá ser cancelado unilateralmente.
8. Em caso de inadimplência de parcelas, o acesso à Plataforma será suspenso até a regularização das parcelas em atraso, sem prejuízo das medidas de cobrança.

Regras sobre cancelamento

Até o limite de 7 dias, o aluno poderá requerer o cancelamento, desde que não tenha acessado mais que 15% do conteúdo e, havendo ebook, não tenha sido feito o download do arquivo.

Após o prazo de 7 dias, o cancelamento poderá ser requerido a qualquer tempo, com a observância das seguintes regras de restituição de valores e multa:

O pedido de cancelamento não desobriga o aluno do cumprimento do pagamento de todas as parcelas devidas até a data de sua solicitação, inclusive a mensalidade referente ao mês de cancelamento, calculado pro rata die, considerando todo o conteúdo disponibilizado na plataforma, independentemente de ter sido consumido ou não pelo aluno, tendo em vista que foi disponibilizado. Se o cancelamento ou pedido de rescisão ocorrer antes do último mês do curso contratado, o aluno pagará o valor proporcional aos dias decorridos do início do curso até a data do pedido de cancelamento, independentemente de ter assistido ou não as aulas que foram disponibilizadas, tendo em vista que foi facultado ao aluno o acesso ao conteúdo disponibilizado, incidindo, nessa hipótese, multa penal compensatória correspondente a 30% (trinta por cento) sobre o saldo vincendo.

Cancelada a matrícula o aluno que pretender reingressar no curso deverá realizar nova matrícula, podendo seus módulos serem revalidados, a partir de um requerimento à secretaria acadêmica da IES, se a nova matrícula ocorrer no prazo de até 12 (doze) meses da data do cancelamento.

O aluno poderá requerer o cancelamento por intermédio da plataforma BIPE ou encaminhando e-mail para contato@meucurso.com.br. Todo conteúdo disponibilizado no Ambiente Virtual de Aprendizado AVA – BIPE será considerado como serviço prestado, independentemente de ter sido consumido ou não pelo aluno. Para fins de cálculos de cancelamento.

CONHEÇA!

