



DIREITO DAS MULHERES: TEORIA, PRÁTICA E AÇÃO TRANSFORMADORA

FADEG
DIREITO, EDUCAÇÃO & GESTÃO
meuCurso



390

HORAS



6 A 12

MESES



4

MÓDULOS



40

CASOS PRÁTICOS



98,3%

DE APROVAÇÃO DOS
ALUNOS

Cada vez mais a mulher vem ganhando espaço na sociedade, seja no âmbito das relações internas, ou externas. A construção desse espaço é o tema central de nossa Pós-Graduação, que busca criar habilidades e competências para profissionais, seja da investigação teórica, seja da aplicação prática, manejando temas ligados a mulheres, prioritariamente no âmbito da promoção da igualdade entre os sexos e das políticas públicas para mulheres.



Módulos

A violência contra a mulher

- Aspectos criminológicos da violência de gênero
- A Lei Maria da Penha
- Violência contra a mulher e saúde mental das mulheres
- Os contextos e as formas da violência doméstica e familiar
- Privilégios culturais masculinos

Direitos das mulheres e igualdade de oportunidades

- A educação com perspectiva de gênero. Diferenciação hierarquizada
- Patriarcado e Masculinidade no Brasil
- Assédio sexual e assédio moral no trabalho e nas instituições de ensino
- A mulher no espaço público das cidades

Mulher, família e sociedade

- História da família, Sociologia da família
- A lei de alienação parental e abandono afetivo
- A representação da mulher e da família na mídia
- A mulher como responsável pelas tarefas domésticas e a mulher como cuidadora. Quem cuida de quem cuida?
- Dissolução do casamento e da união estável e regime de bens

A mulher na política

- A participação da mulher na política: direito comparado
- Leis de ação afirmativa
- O papel do Ministério Público na Justiça Eleitoral no âmbito das candidaturas femininas
- Educação política e liderança feminina. Gênero e trajetórias de poder
- As conquistas femininas no âmbito do direito de votar



Diferenciais

- Faça a sua Pós de 6 a 12 meses
- Assista às aulas no seu tempo!
- Foco na prática profissional
- Análise de casos práticos
- Artigo científico opcional
- Chats com a coordenação
- Aplicativo (assista às aulas off line)
- Materiais pré-aula em PDF
- Estudos complementares
- Professores renomados
- Certificação em até 60 dias



**FADEG - Faculdade de Direito,
Educação e Gestão**

Credenciada por intermédio da Portaria n.º 1.382 de
14/07/2023, publicada no DOU em 17/07/2023.

Importante: módulos e corpo docente sujeitos a alterações.
As regras relativas à certificação, prazos e procedimentos estão discriminadas no Manual do Aluno. A conclusão e certificação do curso dependerá do cumprimento dos requisitos do programa.

ESTUDE COM GRANDES NOMES



Adriana D'Urso

Mestrado em Máster en Derecho Penal pelo Universidad de Salamanca, Espanha (2011).



Adriana Galvão

Doutorado em Direito pela Pontifícia Universidade Católica de São Paulo, Brasil (2019). Professor Titular do Centro Universitário da Fundação Educacional de Barretos, Brasil.



Clarissa Campos

Graduada pela Faculdade de Direito da Pontifícia Universidade Católica de São Paulo (PUC/SP), possui título de Mestre em Direito Processual Civil pela mesma instituição acadêmica. Juíza do Tribunal Regional Eleitoral de São Paulo.



Fabiana Dal'Mas

Mestrado em Direitos Humanos e Justiça Social pela University of New South Wales, Austrália (2007). MPD, Faculdade de Educação da USP e FAPESP da Fundação de Amparo à Pesquisa do Estado de São Paulo, Brasil.



Flávio Urra

Mestrado em Psicologia (Psicologia Social) pela Pontifícia Universidade Católica de São Paulo, Brasil (2011). Coordenador de Projeto do Entre Nós - Assessoria Educação e Pesquisa em Gênero e Raça, Brasil.



Juliana Gesuelli

Doutorado em História pela Universidade Estadual de Campinas, Brasil (2013). Professor da Pontifícia Universidade Católica de Campinas, Brasil.



Maria Carolina Nomura

Mestrado em Direito Civil Comparado pela Pontifícia Universidade Católica de São Paulo, Brasil (2020). Advogada do Nomura, Yoo & Tatsumi Advogados, Brasil.



Priscila Silveira

Doutorado em Direito pela Pontifícia Universidade Católica de São Paulo, Brasil (2022). Professora de Direito Penal da Faculdade Zumbi dos Palmares, Brasil.



Sofia Vilela

Doutorado em Direito pela Universidade Federal de Pernambuco, Brasil (2015). Procuradora do Trabalho do Ministério Público do Trabalho, Brasil.

*Dentre outros grandes nomes



BIBLIOTECA

Em cada aula, acesse a legislação, jurisprudência e glossário vinculados



ROTA DE ESTUDOS, OU SUMÁRIO

Estude como preferir! Na área do aluno você escolhe como organizar seu conteúdo!



FERRAMENTAS INCRÍVEIS

Acelerador de vídeos, recalcular a rota, certificado

CONHEÇA O CURSO

Venha conhecer a Rota Degustação e navegue pela plataforma exclusiva do MeuCurso, além de poder assistir à aula inaugural deste curso!



ACESSE PELO QR CODE

INFORMAÇÕES IMPORTANTES



Plataforma BIPE - Área do Aluno

Efetivada a pré-matrícula, o aluno terá acesso à Área do Aluno: aluno.meucurso.com.br

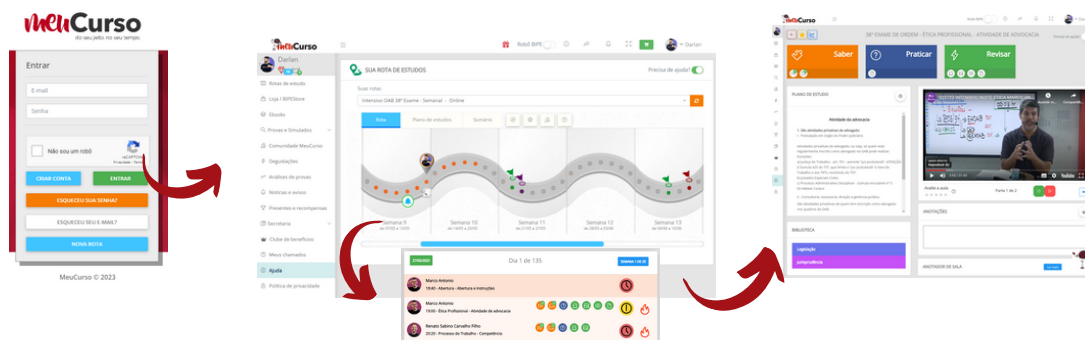

Efetivação da matrícula

1. Efetivada a pré-matrícula no site, o aluno terá acesso à Área do Aluno aluno.meucurso.com.br
2. O acesso é pelo prazo do curso/rota.
3. A matrícula ficará condicionada ao pagamento da primeira parcela e a entrega dos documentos.
4. A entrega dos documentos será realizada na forma digital, por meio do link específico na área do aluno, no prazo de 15 dias..
5. Sobre a efetivação da matricula, consulte mais informações no Manual do Aluno.



Conteúdo, aulas, atividades e conclusão do curso

1. O curso poderá ser realizado no período de 6 a 12 meses.
2. O curso de Pós-graduação (EAD) é composto por videoaulas, e-books, discussão de casos práticos, materiais complementares de leitura, fóruns, plantões especiais ou outros objetos pedagógicos que venham a fazer parte do programa, especialmente para a composição da carga horária integral do curso.
3. O programa também poderá dispor de atividades (facultativas ou obrigatórias) e avaliação final ou por módulo.
4. O aluno poderá optar pela realização do trabalho de conclusão de curso (artigo científico), na forma do regimento da instituição. Em caso de aprovação, o título do trabalho constará na certificação.
5. O corpo docente e o calendário/cronograma poderão sofrer alteração.



Certificação

1. O curso de especialização faz parte do programa de Pós-graduação da FADEG - Faculdade de Direito, Educação e Gestão, credenciada por intermédio da Portaria n.º 1.382 de 14/07/2023, publicada no DOU em 17/07/2023.
2. Ao final do curso, atendidos todos os requisitos do programa acadêmico, o aluno receberá o certificado de especialista na área tema do curso de pós-graduação (lato sensu).
3. Concluídas as atividades acadêmicas e apurada a aptidão final do aluno (aprovação), o certificado será emitido, na modalidade digital, dentro do prazo de 60 dias.
4. O aluno se responsabiliza pela atualização e cadastro completo dos dados necessários para a certificação.
5. A primeira via do certificado será expedida de forma gratuita e digital. Havendo requerimento para novas expedições ou a forma física, poderá haver a cobrança de taxa específica, conforme as políticas institucionais para a expedição de documentos.



Política de pagamento e contratação

1. O contrato de prestação de serviço está registrado no 5º Oficial de Registro de Títulos e Documentos Civil de Pessoa Jurídica da Comarca de São Paulo.
2. Ao efetivar a matrícula, o aluno aceita e adere ao contrato, aos termos de uso da Plataforma BIPE e políticas acadêmicas previstas no Manual do Aluno e Descritivo do Curso.
3. A rota de estudo poderá ser composta pelo curso (aulas e serviços de apoio ao aluno) e/ou por e-book ou livro digital, ou mesmo livros impressos (conforme descrição do serviço/produto) de cada contratação.
4. A emissão da nota fiscal relativa ao curso poderá observar o tempo de prestação de serviço (período de acesso/tempo de curso).
5. Havendo a aquisição de livros (físicos ou digitais), o faturamento (emissão da nota) será realizado em uma única vez.
6. As regras relativas às políticas de cancelamento, trancamento, desistência ou migração de turmas estão disponíveis no contrato de prestação de serviços, o Manual do Aluno (meucurso.com.br/contratopos).

PRINCIPAIS DÚVIDAS

1 Posso assistir às aulas em qualquer horário?

Sim! A aula permanece disponível na área do aluno para que possa ser assistida em qualquer horário/dia durante o tempo do curso.

2 Qual o tempo que eu tenho para concluir o curso de Pós-graduação?

O aluno poderá realizar o curso no período de 6 a 12 meses.

Para concluir o curso em 6 meses, o aluno terá que assistir a, no mínimo, dois encontros semanais, além de realizar as atividades.

Se o aluno optar por assistir a um encontro semanal, o tempo de conclusão do curso poderá ser de até 12 meses.

3 O curso de Pós-graduação é considerado como atividade jurídica em concurso público?

A contagem do curso de Pós-Graduação Lato Sensu como atividade jurídica dependerá da normatização de cada carreira profissional.

Na Resolução 75/2009 o Conselho Nacional de Justiça considera que o Curso de Pós-Graduação Lato Sensu será considerado como título no processo seletivo, desde que possua carga mínima de 360 (trezentos e sessenta) horas e que tenha considerado monografia de final de curso, computando 0,5 pontos (art. 67, VI, c). Já para o Conselho Nacional do Ministério Público, nos termos da Resolução 40/2009, o curso de Pós-Graduação Lato Sensu será considerado atividade jurídica, valendo um ano no cômputo total, desde que tenha, no mínimo, um ano de duração e 360 (trezentos e sessenta) horas de carga horária.

4 É possível tirar dúvidas?

Sim! A Plataforma MeuCurso possui uma ferramenta para a remessa de dúvidas sobre os temas das aulas.

Na própria unidade de ensino, clique no BIPE (robôzinho no canto direito da tela, e mande a sua pergunta). As dúvidas são respondidas pelo corpo docente e de tutores.

5 Quem pode fazer a Pós?

Por se tratar de um curso de Pós-graduação, apenas bacharéis poderão ingressar no curso. São admitidos certificados de graduação de qualquer área de formação.

Havendo a pendência da expedição do diploma, a matrícula poderá ser realizada com a certificação da colação de grau.

5 Quais os documentos necessários para a matrícula?

Após a realização da matrícula pelo site, pela área do aluno, deverá ser realizada a remessa (por meio digital), dos seguintes documentos:

- a) cópia autenticada ou validada digitalmente do diploma de graduação ou da Declaração de conclusão de curso superior, desde que haja a indicação da data da colação de grau, devendo, neste caso, entregar a cópia do diploma no prazo de até 3 (três) meses, a contar do primeiro dia do semestre letivo;
- b) cópia autenticada ou validada digitalmente do histórico escolar;
- c) cópia autenticada ou validada digitalmente da certidão de nascimento ou casamento;
- d) cópia autenticada ou validada digitalmente do documento de identidade com foto;
- e) comprovante de inscrição do CPF;
- f) cópia de comprovante de residência (conta de consumo ou cartão de crédito);
- g) cópia do requerimento de matrícula.