



# CONTRATOS – TEORIA E PRÁTICA

✓  
**390**  
HORAS

✓  
**6 A 12**  
MESES

✓  
**4**  
MÓDULOS

✓  
**40**  
CASOS PRÁTICOS

✓  
**98,3%**  
DE APROVAÇÃO DOS  
ALUNOS

A Pós-graduação em Contratos - Teoria e Prática é um curso diferenciado, oferecido para profissionais que desejam aprimorar seus conhecimentos e habilidades na área de contratos, ou seja, a aplicabilidade da prática contratual. O curso visa capacitar os profissionais para atuarem de forma eficiente e eficaz na elaboração, análise e negociação de contratos, buscando sempre a proteção dos interesses de todas as partes envolvidas. Durante o curso, os alunos estarão aptos a lidar com situações complexas relacionadas a contratos, sabendo interpretar cláusulas e identificar possíveis riscos e problemas.

## Módulos

### Fundamentos aplicados ao direito contratual

- Linguagem contratual e lógica de sua estrutura
- Estrutura essencial dos contratos
- Tratativas negociais preliminares: carta de intenção, convite contratual, proposta, aceitação e pré-contratos
- Alteração contratual: aditivos contratuais, sucessão contratual, esclarecimentos
- Extinção contratual: distrato, quitação, rescisão e denúncia e termo de encerramento

### Contratos imobiliários

- Locação e suas modalidades
- Compra e venda e compromisso de compra e venda
- Contrato de corretagem imobiliária
- Contrato de doação e built to suit
- Contrato de administração imobiliária

### Espécies contratuais

- Memorando de entendimentos (mou) e term sheets
- Nda e termo de confidencialidade
- Contrato de prestação de serviço
- Contrato de advisor e broker
- Contratos de comissão e agência

### Garantias contratuais

- Cessão e licença de software
- Termos de uso e privacidade
- Cessão e licença de direitos autorais
- Transferência, uso e tratamento de dados pessoais
- Direitos da personalidade e contratos atípicos



## Diferenciais

- Faça a sua Pós de 6 a 12 meses
- Assista às aulas no seu tempo!
- Foco na prática profissional
- Análise de casos práticos
- Artigo científico opcional
- Chats com a coordenação
- Aplicativo (assista às aulas off line)
- Materiais pré-aula em PDF
- Estudos complementares
- Professores renomados
- Certificação em até 60 dias



**FADEG - Faculdade de Direito,  
Educação e Gestão**

Credenciada por intermédio da Portaria n.º 1.382 de  
14/07/2023, publicada no DOU em 17/07/2023.

Importante: módulos e corpo docente sujeitos a alterações.  
As regras relativas à certificação, prazos e procedimentos estão discriminadas no Manual do Aluno. A conclusão e certificação do curso dependerá do cumprimento dos requisitos do programa.

## ESTUDE COM GRANDES NOMES



### Camila Padim

Doutorado em Direito Político e Econômico pela Universidade Presbiteriana Mackenzie, Brasil (2022). Coordenador da Universidade Presbiteriana Mackenzie, Brasil.



### Marcelo Marinelli

Doutorado em Direito pela Pontifícia Universidade Católica de São Paulo, Brasil (2021). Professor Assistente Mestre I da Universidade Presbiteriana Mackenzie, Brasil.

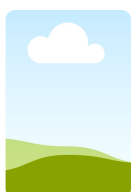

\*Dentre outros grandes nomes



### BIBLIOTECA

Em cada aula, acesse a legislação, jurisprudência e glossário vinculados



### ROTA DE ESTUDOS, OU SUMÁRIO

Estude como preferir! Na área do aluno você escolhe como organizar seu conteúdo!



### FERRAMENTAS INCRÍVEIS

Acelerador de vídeos, recalcular a rota, certificado

## CONHEÇA O CURSO

Venha conhecer a Rota Degustação e navegue pela plataforma exclusiva do MeuCurso, além de poder assistir à aula inaugural deste curso!



ACESSE PELO  
QR CODE

# INFORMAÇÕES IMPORTANTES



## Plataforma BIPE - Área do Aluno

Efetivada a pré-matrícula, o aluno terá acesso à Área do Aluno: [aluno.meucurso.com.br](http://aluno.meucurso.com.br)

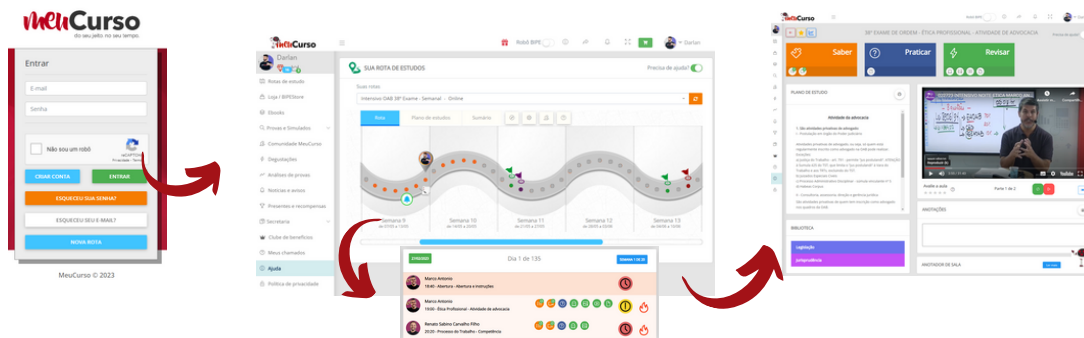

## Efetivação da matrícula

1. Efetivada a pré-matrícula no site, o aluno terá acesso à Área do Aluno [aluno.meucurso.com.br](http://aluno.meucurso.com.br)
2. O acesso é pelo prazo do curso/rota.
3. A matrícula ficará condicionada ao pagamento da primeira parcela e a entrega dos documentos.
4. A entrega dos documentos será realizada na forma digital, por meio do link específico na área do aluno, no prazo de 15 dias..
5. Sobre a efetivação da matrícula, consulte mais informações no Manual do Aluno.



## Conteúdo, aulas, atividades e conclusão do curso

1. O curso poderá ser realizado no período de 6 a 12 meses.
2. O curso de Pós-graduação (EAD) é composto por videoaulas, e-books, discussão de casos práticos, materiais complementares de leitura, fóruns, plantões especiais ou outros objetos pedagógicos que venham a fazer parte do programa, especialmente para a composição da carga horária integral do curso.
3. O programa também poderá dispor de atividades (facultativas ou obrigatórias) e avaliação final ou por módulo.
4. O aluno poderá optar pela realização do trabalho de conclusão de curso (artigo científico), na forma do regimento da instituição. Em caso de aprovação, o título do trabalho constará na certificação.
5. O corpo docente e o calendário/cronograma poderão sofrer alteração.



## Certificação

1. O curso de especialização faz parte do programa de Pós-graduação da FADEG - Faculdade de Direito, Educação e Gestão, credenciada por intermédio da Portaria n.º 1.382 de 14/07/2023, publicada no DOU em 17/07/2023.
2. Ao final do curso, atendidos todos os requisitos do programa acadêmico, o aluno receberá o certificado de especialista na área tema do curso de pós-graduação (lato sensu).
3. Concluídas as atividades acadêmicas e apurada a aptidão final do aluno (aprovação), o certificado será emitido, na modalidade digital, dentro do prazo de 60 dias.
4. O aluno se responsabiliza pela atualização e cadastro completo dos dados necessários para a certificação.
5. A primeira via do certificado será expedida de forma gratuita e digital. Havendo requerimento para novas expedições ou a forma física, poderá haver a cobrança de taxa específica, conforme as políticas institucionais para a expedição de documentos.



## Política de pagamento e contratação

1. O contrato de prestação de serviço está registrado no 5º Oficial de Registro de Títulos e Documentos Civil de Pessoa Jurídica da Comarca de São Paulo.
2. Ao efetivar a matrícula, o aluno aceita e adere ao contrato, aos termos de uso da Plataforma BIPE e políticas acadêmicas previstas no Manual do Aluno e Descritivo do Curso.
3. A rota de estudo poderá ser composta pelo curso (aulas e serviços de apoio ao aluno) e/ou por e-book ou livro digital, ou mesmo livros impressos (conforme descrição do serviço/produto) de cada contratação.
4. A emissão da nota fiscal relativa ao curso poderá observar o tempo de prestação de serviço (período de acesso/tempo de curso).
5. Havendo a aquisição de livros (físicos ou digitais), o faturamento (emissão da nota) será realizado em uma única vez.
6. As regras relativas às políticas de cancelamento, trancamento, desistência ou migração de turmas estão disponíveis no contrato de prestação de serviços, o Manual do Aluno ([meucurso.com.br/contratopos](http://meucurso.com.br/contratopos)).

## PRINCIPAIS DÚVIDAS

### 1 Posso assistir às aulas em qualquer horário?

Sim! A aula permanece disponível na área do aluno para que possa ser assistida em qualquer horário/dia durante o tempo do curso.

### 2 Qual o tempo que eu tenho para concluir o curso de Pós-graduação?

O aluno poderá realizar o curso no período de 6 a 12 meses.

Para concluir o curso em 6 meses, o aluno terá que assistir a, no mínimo, dois encontros semanais, além de realizar as atividades.

Se o aluno optar por assistir a um encontro semanal, o tempo de conclusão do curso poderá ser de até 12 meses.

### 3 O curso de Pós-graduação é considerado como atividade jurídica em concurso público?

A contagem do curso de Pós-Graduação Lato Sensu como atividade jurídica dependerá da normatização de cada carreira profissional.

Na Resolução 75/2009 o Conselho Nacional de Justiça considera que o Curso de Pós-Graduação Lato Sensu será considerado como título no processo seletivo, desde que possua carga mínima de 360 (trezentos e sessenta) horas e que tenha considerado monografia de final de curso, computando 0,5 pontos (art. 67, VI, c). Já para o Conselho Nacional do Ministério Público, nos termos da Resolução 40/2009, o curso de Pós-Graduação Lato Sensu será considerado atividade jurídica, valendo um ano no cômputo total, desde que tenha, no mínimo, um ano de duração e 360 (trezentos e sessenta) horas de carga horária.

### 4 É possível tirar dúvidas?

Sim! A Plataforma MeuCurso possui uma ferramenta para a remessa de dúvidas sobre os temas das aulas.

Na própria unidade de ensino, clique no BIPE (robozinho no canto direito da tela, e mande a sua pergunta). As dúvidas são respondidas pelo corpo docente e de tutores.

### 5 Quem pode fazer a Pós?

Por se tratar de um curso de Pós-graduação, apenas bacharéis poderão ingressar no curso. São admitidos certificados de graduação de qualquer área de formação.

Havendo a pendência da expedição do diploma, a matrícula poderá ser realizada com a certificação da colação de grau.

### 5 Quais os documentos necessários para a matrícula?

Após a realização da matrícula pelo site, pela área do aluno, deverá ser realizada a remessa (por meio digital), dos seguintes documentos:

- a) cópia autenticada ou validada digitalmente do diploma de graduação ou da Declaração de conclusão de curso superior, desde que haja a indicação da data da colação de grau, devendo, neste caso, entregar a cópia do diploma no prazo de até 3 (três) meses, a contar do primeiro dia do semestre letivo;
- b) cópia autenticada ou validada digitalmente do histórico escolar;
- c) cópia autenticada ou validada digitalmente da certidão de nascimento ou casamento;
- d) cópia autenticada ou validada digitalmente do documento de identidade com foto;
- e) comprovante de inscrição do CPF;
- f) cópia de comprovante de residência (conta de consumo ou cartão de crédito);
- g) cópia do requerimento de matrícula.