



# REGULAR FDS

## 1º Fase | 44º Exame

**246**

AULAS +  
MATERIAIS

**1.000**

QUESTÕES PARA  
TREINO

**3**

SIMULADOS NO  
FORMATO  
OAB/FGV

**20**

DISCIPLINAS

**1**

E-BOOK  
ESPECIAL

**60**

AULAS  
ESPECIAIS DE  
REVISÃO

E muito mais para a sua APROVAÇÃO...

A rota de estudos para a 1ª fase OAB - completa com aulas e ebook - foi desenvolvida com a metodologia e professores do MeuCurso. O conteúdo inclui aulas, treinos de questões, materiais de revisão e muitas outras ferramentas exclusivas!



### TURMAS E PERÍODOS

de 15/02 a 17/08 aos sábados  
das 08h30 às 16h20

15/02 a 22/03 - Módulo **EXCLUSIVAMENTE** online  
(aulas previamente gravadas)

29/03 a 17/08 - início do módulo Regular (ao vivo /  
Presencial)

**Modalidades:** Online | Presencial

Os cursos de 1ª fase do MeuCurso possuem aulas presenciais e módulos online, com aulas disponíveis às 6as feiras ou em rota de estudos auxiliar.

\*Sujeito à alteração após publicação do edital. \*\*Ajustes de disponibilização serão informados através de aviso em rota. \*\*\*haverá complementação de aulas online previamente gravadas. \*\*\*\*Turmas presenciais estão sujeitos à quórum mínimo.



### EXCLUSIVO

- Cronograma de estudos
- Materiais de apoio em PDF
- Rota com metodologia MeuCurso
- Central de dúvidas
- Materiais especiais de revisão
- Aulas ao vivo e gravadas
- Canal no Whatsapp
- Recalcular a rota (personalizar calendário).
- Certificação
- Mentorias especiais
- Escolha de área de 2ª fase
- Gestão das emoções
- Workshops temáticos

## CORPO DOCENTE

### Ética profissional



ALVARO AZEVEDO



MARCO ANTONIO



RENATO SABINO



RENATA ORSI



RAFAEL CAMARGO



MAGE CONDE

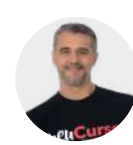

RAPHAEL BRÓLIO

### Trabalho e Processo do Trabalho

### Constitucional, Administrativo e Tributário



MARCOS OLIVEIRA



DANIEL LAMOUNIER

### Penal e Processo Penal

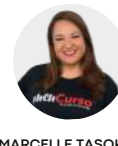

MARCELLE TASOKO



PRISCILA SOUTO

### Ambiental, Filosofia e ECA



LUCIANA RANGEL



ALVARO AZEVEDO



CAROL MACAUBAL

### Empresarial



SERGIO GABRIEL

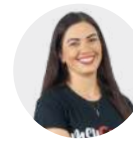

TATIANA OHTA

### Civil, Processo Civil e Consumidor



DARLAN BARROSO



CONRADO PAULINO



CAROL MACAUBAL



ENKI PIMENTA



PAULO HENRIQUE

### Previdenciário, Financeiro e Eleitoral



THEODORO AGOSTINHO



MAGE CONDE



MARCOS OLIVEIRA

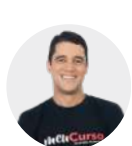

DANIEL LAMOUNIER

### Humanos e Internacional

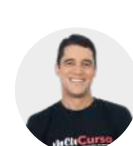

DANIEL LAMOUNIER



CAROL MACAUBAL

# FAZ A DIFERENÇA NA SUA APROVAÇÃO...



## Aulas

Inéditas para a 1ª fase OAB. Ao vivo e/ou gravadas (assista no seu tempo)



## Canal Exclusivo no WhatsApp

Grupo especial da área para mensagens diretas dos professores e muita interação.



## Cronograma de estudos

Planner online e e-book com toda a programação. Estude de forma organizada.



## Biblioteca

Em cada aula, acesse a legislação, jurisprudência e glossário vinculados



## Gabaritando Ética

Uma overdose de ética profissional para gabaritar as 8 questões com o @profmarcoantonio



## Simulados

com diagnóstico de performance



## Materiais especiais

Modelos de petições, quadros, mapas de teses, mapas mentais, etc.



## Escolha da área de 2ª fase

Orientações e sistema de diagnóstico para vocação da 2ª fase OAB



## Garantia Meu Curso

Na repescagem, se começar antes da lista... geramos o crédito se seu nome vier na lista do exame anterior! (consulte o regulamento)

## Imersão

Uma semana inteira de imersão na 1ª fase OAB



NOVO

## APP

### #NomeNaLista

Aplicativo para treinar questões



## Prova Simulada

Vamos fazer a prova inteira juntos? Conteúdo inédito!



## Central e plantões de dúvidas

Além dos plantões ao vivo, no Bipe, você poderá interagir e mandar suas dúvidas!



## Rota de estudos, planner ou sumário

Estude como preferir! Na área do aluno... você escolhe como organizar seu conteúdo!



## Detona OAB

uma Mega Revisão de todas as disciplinas do Exame de Ordem.



NOVO

## E-books

e-books especiais



## Gestão das emoções

Aulas especiais de orientações de estudo, redação, edital e gestão das emoções.

## Assistência e informações

Na rota de estudos, nossos alertas e avisos irão te atualizar com tudo que é importante para o Exame



## Ferramentas incríveis

Acelerador de vídeos, recalcular a rota, certificado\*, gráfico de performance...

# INFORMAÇÕES IMPORTANTES

## → Plataforma BIPE - Área do Aluno

Efetivada a matrícula, o aluno terá acesso à Área do Aluno [aluno.meucurso.com.br](http://aluno.meucurso.com.br).

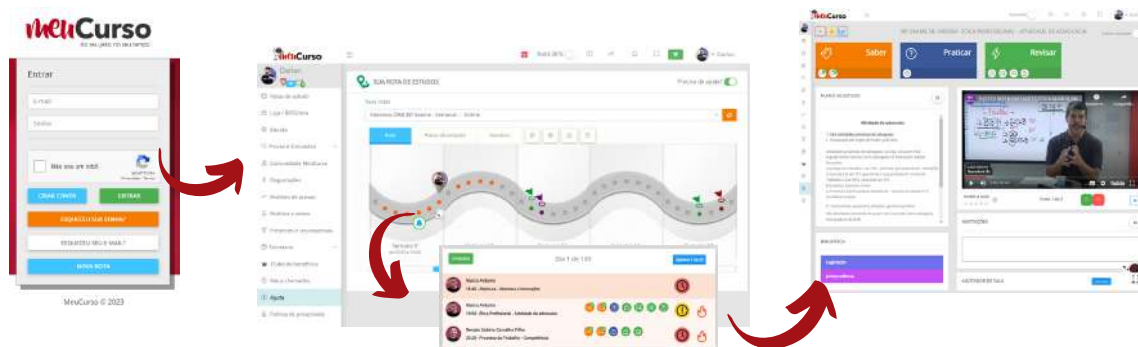

### ⚠ Atenção

1. Efetivada a matrícula, o aluno terá acesso à Área do Aluno [aluno.meucurso.com.br](http://aluno.meucurso.com.br).
2. O acesso é pelo prazo do curso/rota. Como regra, cada videoaula possui três acessos (o aluno poderá reabrir os acessos com o uso de "chavinhas" adquiridos como bonificação das atividades acadêmicas ou por meio de requerimento no BIPE).
3. O corpo docente e o calendário/cronograma poderão sofrer alteração. Turmas presenciais poderão ter aulas online/gravadas na composição da carga horária.
4. O curso pode conter mais de uma rota (por exemplo, a rota auxiliar de correção de provas anteriores).
5. Cada aula poderá ser composta por videoaula (de aproximadamente 30 minutos); material de apoio em texto, questões, arquivos ou outros elementos pedagógicos.
6. Certificado - o aluno deverá ter progressão na rota de estudos superior a 75%. Ao final do curso, o certificado é expedido na forma online.
7. Eventos especiais e de revisão serão disponibilizados na forma online (sem necessidade de nova matrícula). Para eventos presenciais (como Simulados, Gabaritando, Detona, Imersão, etc) haverá inscrição com condições específicas.
8. As aulas são disponibilizadas para que o aluno assista por diversos canais: pelo computador, no aplicativo MeuCurso ou no navegador de celulares e tablets, sendo de sua responsabilidade a verificação dos requisitos mínimos para o uso em cada equipamento. A indisponibilidade em um dos canais não prejudica ou impede o prosseguimento do curso pelos outros disponíveis.

### 💰 Política de pagamento e contratação

1. O contrato de prestação de serviço está registrado no 9º Cartório de Títulos e Documentos da Capital de São Paulo.
2. Ao efetivar a matrícula, o aluno aceita e adere ao contrato, aos termos de uso da Plataforma BIPE e políticas acadêmicas previstas no Manual do Aluno e Descritivo do Curso.
3. A rota de estudo poderá ser composta pelo curso (aulas e conteúdo complementar) e/ou por e-book digital, ou mesmo livros impressos (conforme descrição do serviço/produto).
4. A emissão da nota fiscal relativa ao curso poderá observar o tempo de prestação de serviço (período de acesso).

### 📅 Regras sobre cancelamento

1. O cancelamento de curso/rota poderá ser requerido pelos canais disponibilizado na Área do Aluno.
2. Para os casos de matrículas realizadas fora do estabelecimento (exclusivamente online) o aluno poderá exercer o direito de arrendimento no prazo legal, caso não tenha consumido o curso ou e-book.
3. Em caso de desistência ou cancelamento, será aplicada a multa de 20% sobre o valor do curso, com o reembolso, no prazo de até 30 dias úteis, do valor devido ao aluno, com a dedução da multa e valor relativo ao percentual do curso percorrido (tempo de curso), independentemente do conteúdo assistido ou consumido.
4. A multa poderá ser dispensada quando o aluno optar por utilizar o valor do reembolso em crédito para aquisição de novos cursos. Caso o aluno opte pelo crédito, após liberado em sistema, o prazo para utilização é de 180 dias.